GAD PARROQUIAL RURAL DE
SAN ISIDRO

RENDICIÓN DE CUENTAS
2025

TRANSPARENCIA, PARTICIPACIÓN Y COMPROMISO
POR EL DESARROLLO DE ***SAN ISIDRO***

FECHA
Lunes
18 de mayo
de 2026

HORA
A las
10:00 am

LUGAR
Salón Auditorio
del GAD

TRANSMITIDO POR:
LIVE

GAD PARROQUIAL RURAL DE
SAN ISIDRO

“ Es un honor presentar los resultados de una gestión positiva. Queremos compartir los logros y desafíos alcanzados durante el último período. Nuestro compromiso es seguir avanzando para mejorar aún más en procura del bienestar de nuestra comunidad. GRACIAS.”

ING. JENNIFER ROMERO DÁVILA

PRESIDENTA

GAD PARROQUIAL RURAL DE SAN ISIDRO

INTRODUCCIÓN

La rendición de cuentas es un deber constitucional que nos permite transparentar nuestra gestión, informar a la ciudadanía y fortalecer la participación ciudadana en la toma de decisiones públicas.

Como GAD Parroquial Rural de San Isidro, presentamos este informe del período 2025, detallando los recursos administrados, los proyectos ejecutados y los logros alcanzados, en cumplimiento de la Ley y con el forme compromiso de trabajar con responsabilidad, transparencia y cercanía a nuestra comunidad

GAD PARROQUIAL RURAL DE SAN ISIDRO

OBJETIVOS DE LA RENDICIÓN DE CUENTAS

OBJETIVO GENERAL

- Informar a la ciudadanía sobre la gestión administrativa, financiera y operativa realizada por el GAD Parroquial Rural de San Isidro durante el período fiscal 2025, promoviendo la transparencia y la participación ciudadana

OBJETIVO ESPECÍFICO

- Socializar las actividades, obras y proyectos ejecutados en beneficio de la parroquia.
- Presentar el manejo de los recursos económicos administrados durante el año fiscal.
- Recoger las inquietudes, sugerencias y propuestas de la ciudadanía para la planificación del siguiente período.

GAD PARROQUIAL RURAL DE SAN ISIDRO

NORMATIVA

- Artículos 95, 96, 97, 100 y 208 de la Constitución de la República del ecuador.
- Artículos 88, 89, 90, 91, 92 y 94 ley orgánica de Participación Ciudadana.
- Artículos 9, 10, 11 y 95 de la ley Orgánica del Concejo de Participación Ciudadana y Control

GAD PARROQUIAL RURAL DE
SAN ISIDRO

GESTIÓN ADMINISTRATIVA

2025

IAL RURAL DE
ISIDRO

GESTIÓN ADMINISTRATIVA 2025

DRAGADO QUEBRADA EL OSO

MINGA DE FUMINACIÓN DE LA PARROQUIA

GAD PARROQUIAL RURAL DE
SAN ISIDRO

BACHEO DE CALLES

LIMPIEZA DE VIAS

PROGRAMA ADULTO MAYOR

SOCIALIZACIÓN DE CRÉDITO VIOLETA

MANTENIMIENTO DEL ESTADIO

FUMIGACIÓN IGLESIA CENTRAL

FUMIGACIÓN VIA EL ENCANTO Y DE LA PARROQUIA

INSPECCIÓN CON TECNICOS DEL GADPEO

INSPECCIÓN PARA ARREGLO DE MURO

SOCIALIZACIÓN DEL PLAN ACMUS

ATENCIÓN A LAS AFECCIONES POR ÉPOCA INVERNAL

REHABILITACION PASO VIA A SAN LUIS

COMPARTIR CON BENEFICIARIOS DEL ADULTO MAYOR POR SEMANA SANTA

SOCIALIZACIÓN DE MICROCRÉDITOS CON BANECUADOR

TRABAJOS DE MANTENIMIENTO EN LAS VIAS DE LA PARROQUIA

ALQUILER DE MAQUINARIA PARA RIEGO Y MEJORAMIENTO DE VIA

COLOCACIÓN DE MATERIAL PARA REFORZAMIENTO DE PUENTE

TRABAJOS DE MANTENIMIENTO DE LAMPARAS GRACIAS A GESTIÓN CON CNEL

LIMPIEZA VIA SAN LUIS

PINTADA DE POLIDEPORTIVO CENTRAL

TRABAJOS DE LASTRADO DE LA VÍA SAN ISIDRO – SAN LUIS Y SAN LUIS – GUAYACÁN

COLOCACIÓN DE TACHOS DE BASURA POR INCIATIVA DEL VOCAL WILSON ASANZA

RECORRIDO PARA LASTRADO DE VÍA SAN LUIS

MINGA DE LIMPIEZA POLIDEPORTIVO CENTRAL

CELEBRACIÓN DEL DIA DE LA MADRE Y EL PADRE ADULTOS MAYORES

ENTREGA DE CANASTA A ADULTOS MAYORES

FERIA INSTITUCIONAL POR ANIVERSARIO DE LA PARROQUIA

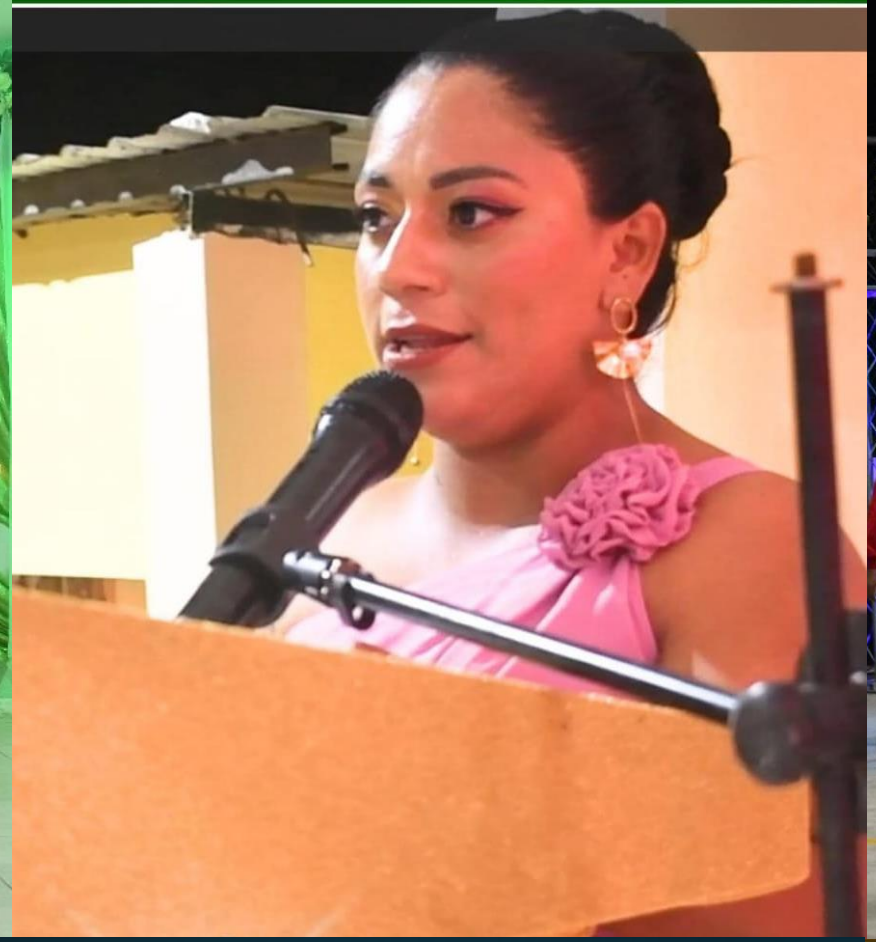

ELECCIÓN DE REINA DE LA PARROQUIA

EVENTOS CÍVICOS POR ANIVERSARIO DE LA PARROQUIA

JORNADAS DEPORTIVAS POR FIESTAS DE LA PARROQUIA

ADECENTAMIENTO POR LA VIRGEN DEL CARMEN

REUNIÓN DE SEGURIDAD

CAMPEONATO DE CASINO EN HOMENAJE POR LOS 35 AÑOS DE LA PARROQUIA

RENDICIÓN DE CUENTAS PERIODO 2024

MEJORAMIENTO VIA SAN LUIS

VISITAS DOMICILIARIAS PROYECTO ADULTO MAYOR

FUMIGACIÓN DE U.E. JUAN LEÓN MERA

COLOCACIÓN DE CERÁMICA EN ATRIL DE U.E. JUAN LEÓN MERA

ENTREGA DE MATERIAL PARA MEJORAMIENTO DE LA U.E. JUAN LEÓN MERA

GESTIÓN CNEL EL ORO PARA ALUMBRADO

LIMPIEZA DEL CEMENTERIO DE LA PARROQUIA

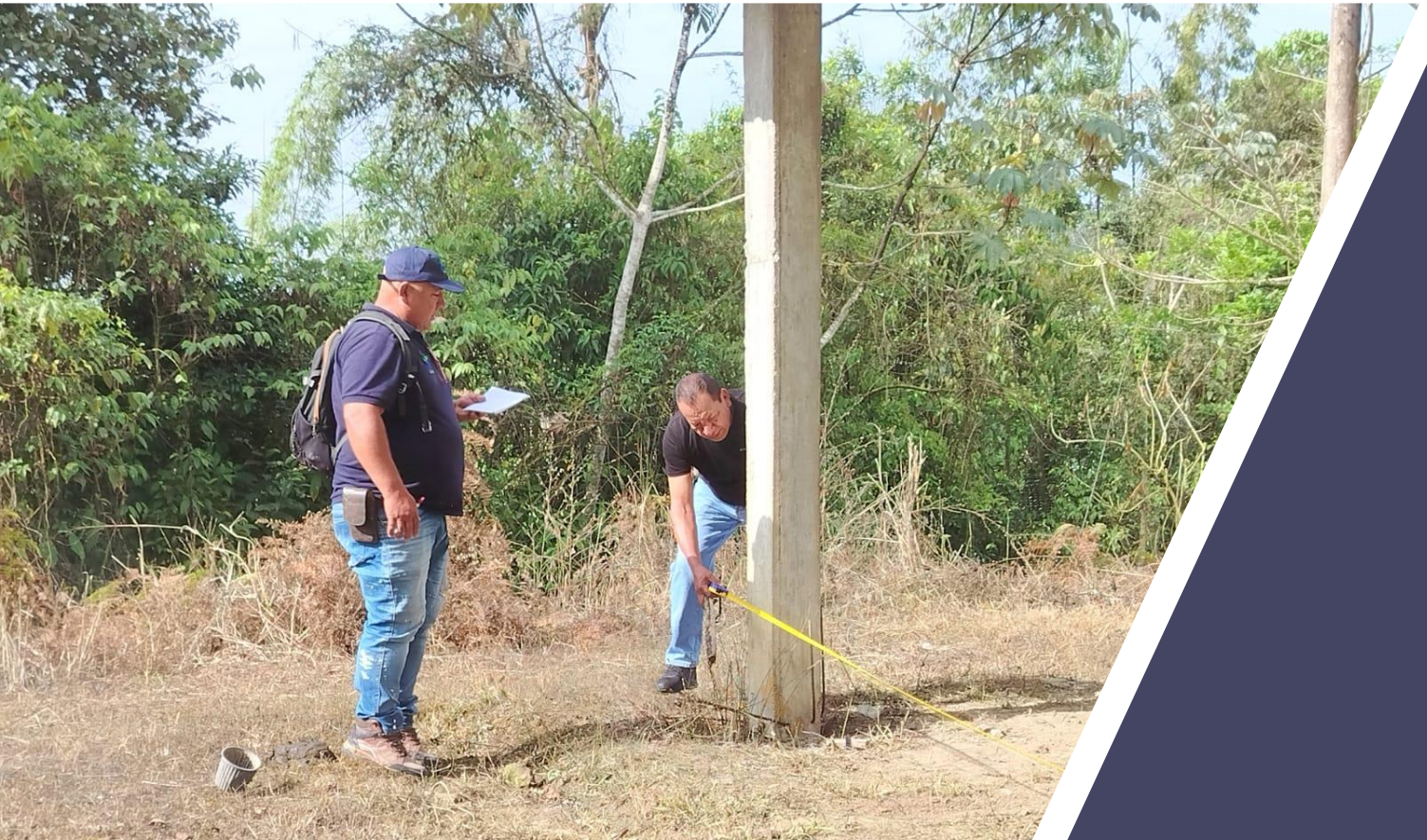

INSPECCIÓN PARA PLANIFICAR OBRA BAÑOS Y SALA DE VELACIÓN

REALIZACIÓN DE UNA BRIGADA AUDITIVA PARA NUESTRA POBLACIÓN

REUNIÓN CON ADULTOS MAYORES PARA REGISTRO

REUNIÓN EN EL SITIO SAN LUIS

INTEGRACION ADULTO MAYOR

GESTIÓN GADPEO PARA LIMPIEZA DE VÍAS

OBRA EN EL CEMENTERIO

JORNADAS DEPORTIVAS DE UE JUAN LEON MERA

PRESENTES EN EL LANZAMIENTO DE PROYECTO DE POLLOS DE PREFECTURA

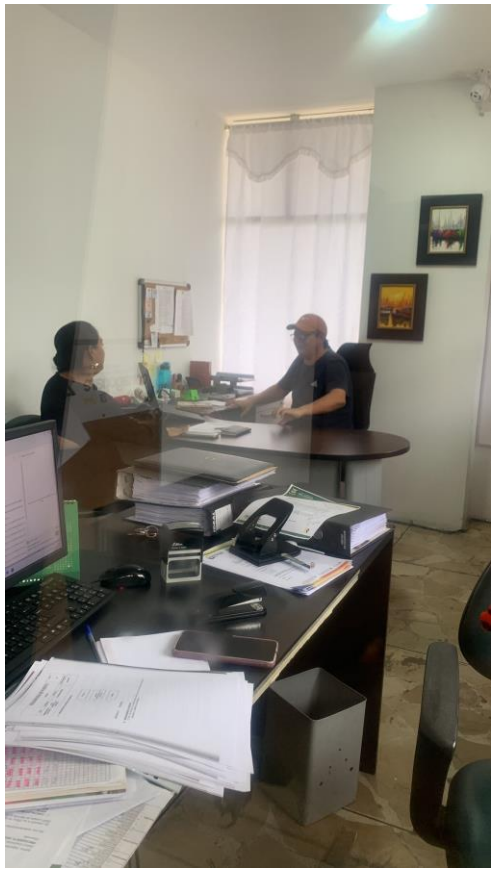

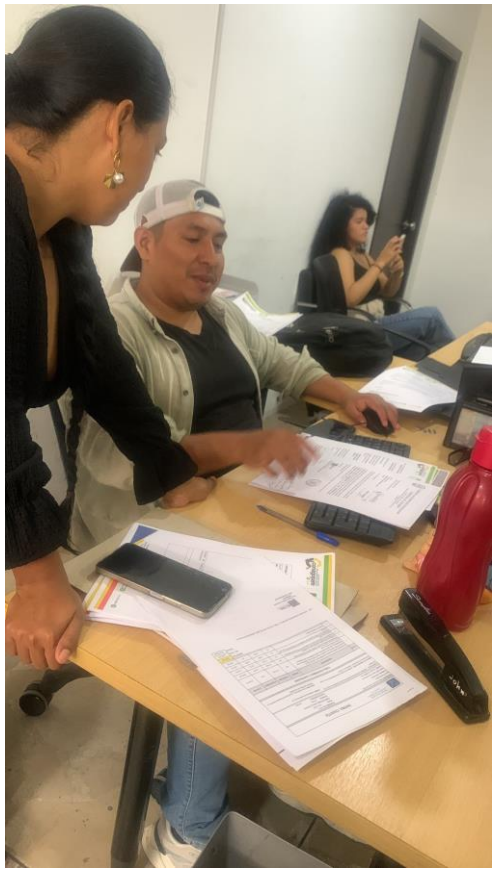

GESTIONES EN CONAGOPARE Y GADPEO

LIMPIEZA DEL PARQUE DE LA IGLESIA CENTRAL CON LOS DEL PROYECTO JÓVENES EN ACCIÓN

RECORRIDO TÉCNICO EN EL SITIO EL ENCANTO PARA LA COLOCACIÓN DE TUBERÍA

MANTENIMIENTO DE ESCOLLERA

ACTIVIDAD RECREATIVA PROGRAMA ADULTO MAYOR

GESTIÓN DE MAQUINARIA PARA EL ARREGLO Y MANTENIMIENTO DE LAS VÍAS DE LA PARROQUIA

ASESORIA POR TECNICOS DEL GADM LAS LAJAS PARA EJECUCIÓN DE PROYECTOS

LIMPIEZA DE LA VÍA MORALES A SAN ISIDRO

MANTENIMIENTO DE LA TUBERÍA DEL BAR-COMEDOR DEL POLIDEPORTIVO CENTRAL

GESTION PARA ASISTENCIA DE CONAGOPARE EL ORO

GESTIONES EN LA ALCALDÍA LAS LAJAS

REUNIÓN CON LOS TENIENTES POLÍTICOS DE SAN ISIDRO Y EL PARAÍSO

PINTADO DEL CENTRO INFANTIL

LIMPIEZA DE LA VIA AL ENCANTO

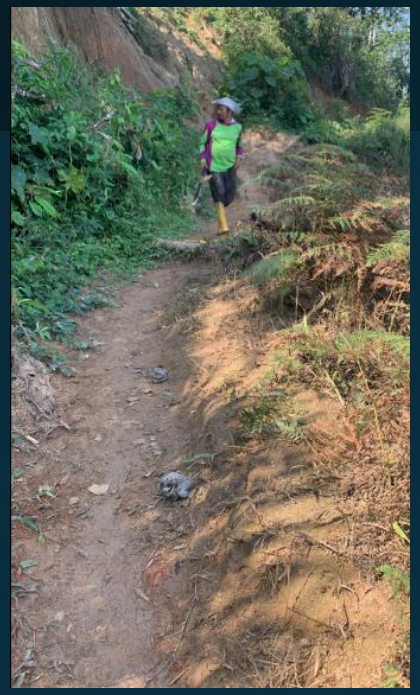

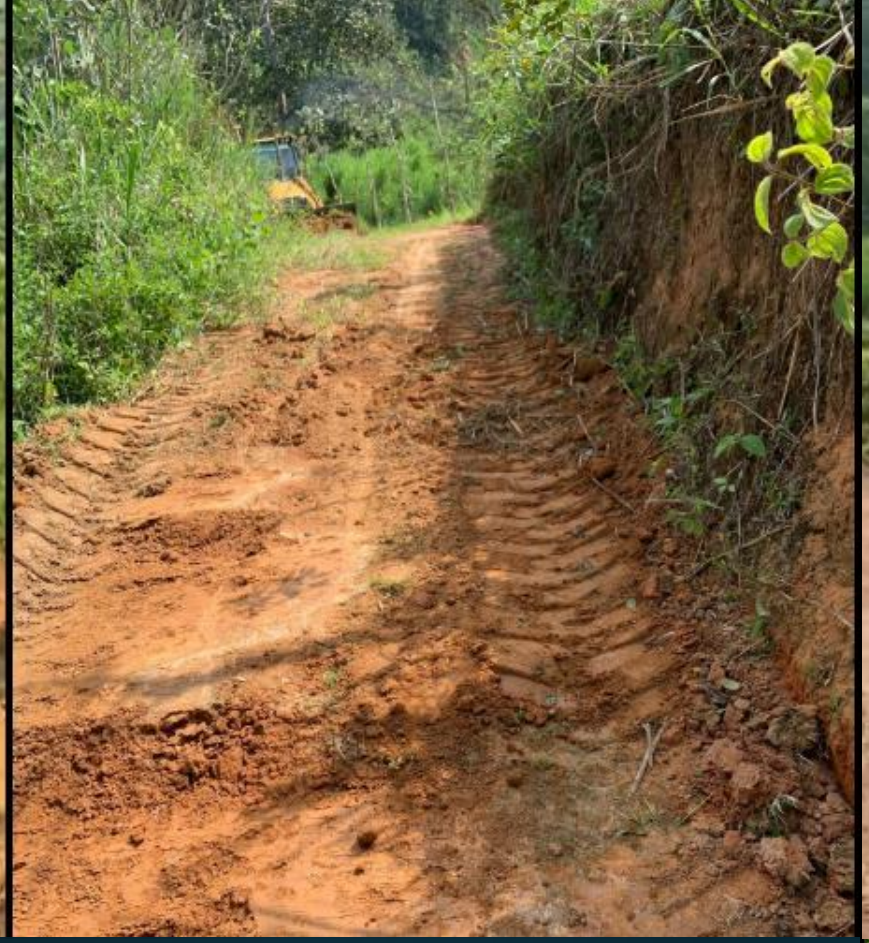

LIMPIEZA DE VIA A LOS TANQUES DE LA PARROQUIA

LIMPIEZA DEL CENTRO INFANTIL

GESTIÓN DE MAQUINARIA ANTE ALCALDÍA

GESTIÓN EN CNEL LAS LAJAS PARA REVISIÓN DE BREACKERS CDLA. 16 DE JULIO

ACTUALIZACIÓN DE INVENTARIO Y CHATARRIZACIÓ

AGASAJO NAVIDEÑO A LOS NIÑOS DE LA PARROQUIA

AGASAJO NAVIDEÑOS A LOS ADULTOS MAYORES

ENTREGA DE POLLITOS EN LA PARROQUIA

LIMPIEZA DEL ESTADIO DE LA CIUDADELA 16 DE JULIO

GAD PARROQUIAL RURAL DE
SAN ISIDRO

GESTIÓN FINANCIERA

2025

GAD PARROQUIAL RURAL DE
SAN ISIDRO

2 0 2 5

PRESUPUESTO

GAD PARROQUIAL RURAL DE
SAN ISIDRO

El presupuesto del periodo fiscal para el año 2025 fue de $ 210.881,29

El gasto corriente que corresponde a sueldos, décimos, aportes patronales, pagos de servicios básicos, fue presupuestado y planificado del periodo fiscal para el año 2025 fue de $ 69.888,56

El gasto de inversión que corresponde a las obras y proyectos presupuestados y planificado del periodo fiscal para el año 2025 fue de $

GAD PARROQUIAL RURAL DE
SAN ISIDRO

DETALLE DE GASTOS CORRIENTES DEL 2025

GAD PARROQUIAL RURAL DE SAN ISIDRO

GASTOS CORRIENTES

CÓDIGO	DENOMINACIÓN	MONTO
510105	Remuneraciones Unificadas	45.656,00
510203	Décimo Tercer Sueldo	3.713,00
510204	Décimo Cuarto Sueldo	2.810,00
510601	Aporte Patronal	5.150,00
510602	Fondo de Reserva	3.739,21
530104	Energía Eléctrica	600,00
530105	Telecomunicaciones	660,00
530204	Edición, Impresión, Trípticos y tarjetas	500,00
530702	Arrendamiento y Licencia de Uso de Paquetes Informáticos	300,00

GAD PARROQUIAL RURAL DE SAN ISIDRO

GASTOS CORRIENTES

CÓDIGO	DENOMINACIÓN	MONTO
530704	Mantenimiento y Rep. De Equipo y Sist. Informático	200,00
530804	Materiales de Oficina	200,00
530805	Materiales de Aseo	200,00
530807	Materiales de Impresión, Fotografía, Reproducción (resmas)	150,00
530813	Repuestos y Accesorios	350,00
570201	Seguros (CAUSIÓN)	200,00
570203	Comisiones Bancarias	300,00
580101	Al Gobierno Central	745,35
580102	CONAGOPARE	4.365,00

GAD PARROQUIAL RURAL DE
SAN ISIDRO

DETALLE DE GASTOS INVERSIÓN DEL 2025

GAD PARROQUIAL RURAL DE SAN ISIDRO

GASTOS DE INVERSIÓN

CÓDIGO	DENOMINACIÓN	MONTO
710105	Remuneraciones Unificadas (SUELDO PROMOTORAS Y TRABAJADOR)	11.280,00
710601	Aporte Patronal	1.291,56
710602	Fondos de Reserva (Promotora)	234.90
710203	Décimo Tercer Sueldo	940,00
710204	Décimo Cuarto Sueldo	940,00
710510	Servicios Profesionales (ESCUELA DE FÚTBOL)	4.800,00
730201	Transporte de personal	300,00
730205	Espectáculos culturales y sociales	2.540,00
730235	Servicio de alimentación	500,00

GAD PARROQUIAL RURAL DE SAN ISIDRO

GASTOS DE INVERSIÓN

CÓDIGO	DENOMINACIÓN	MONTO
730802.01	Uniformes (ADULTO MAYOR)	500,00
730802.02	Vestuario, lencería, prendas de protección y acces. (Esc.)	500,00
730812	Materiales Didácticos	1.415,10
731512	COMPRA DE POLLOS	5.000,00
730606	ELAB., ACTUAL. DE INVENTARIO Y CHATARRIZACIÓN	4.000,00
730811	Materiales de Construcción electricidad	5.000,00
730418	Mantenimiento de áreas verdes (Alquiler de Maquinaria)	5.000,00
730819	Accesorios e Insumos Químicos y Orgánicos	1.000,00
750107	CONSTRUCCION CUBIERTA DEL GAD	16.000,00
750107	CONSTRUCCIONES Y EDIFICACIONES	13.935,4

GAD PARROQUIAL RURAL DE SAN ISIDRO

GASTOS DE INVERSIÓN

CÓDIGO	DENOMINACIÓN	MONTO
750107	CONSTRUCCION DE PARQUE CENTRAL	53.250,00
780107	CONSTRUCCIONES Y EDIFICATIVOS CUBIERTA ESCUELA	6.700,00
840103	Mobiliario para la compra de sillas, atril, escritorio	2.500,00
840107	Equipos y Sistemas Informáticos	1.500,00
840104	MANTENIMIENTO DE INSTRUMENTOS	450,00
970101	Cuentas Por Pagar	1.405,72

GAD PARROQUIAL RURAL DE
SAN ISIDRO

PROYECTOS EJECUTADOS Y CONTRATADOS DEL 2025

GAD PARROQUIAL RURAL DE SAN ISIDRO

PROYECTOS 2025

Nombre de proyecto: “CONSTRUCCION DE CUBIERTA EN ESTRUCTURA METALICA PARA PROTECCION DE TERRAZA DEL GAD PARROQUIAL DE LA PARROQUIA SAN ISIDRO, CANTON LAS LAJAS PROVINCIA DE EL ORO”

Estado: EN EJECUCIÓN

CODIGO DE PROCESO: LICO-GADPRSANISIDRO-2025-002

MONTO: USD 15.652,18

GAD PARROQUIAL RURAL DE SAN ISIDRO

PROYECTOS 2025

Nombre de proyecto: “COMPRA DE MATERIALES DE CONSTRUCCIÓN Y ELECTRICIDAD PARA EL MEJORAMIENTO Y ADECENTAMIENTO DEL CEMENTERIO GENERAL DEL GOBIERNO AUTÓNOMO DESCENTRALIZADO”

Estado: EJECUTADO

CODIGO DE PROCESO: NIC-0760028940001-2025-00017

MONTO: USD 5.000,00

GAD PARROQUIAL RURAL DE SAN ISIDRO

PROYECTOS 2025

Nombre de proyecto: “Adquisición de sillas plásticas y carpas para el Gad de la parroquia rural de San Isidro del cantón Las Lajas - El Oro en el año 2025”

Estado: EJECUTADO

CODIGO DE PROCESO: NIC-0760028940001-2025-00016

MONTO: USD 2.332,37

GAD PARROQUIAL RURAL DE SAN ISIDRO

PROYECTOS 2025

Nombre de proyecto: “ADQUISICIÓN DE POLLITOS DE POSTURA, BALANCEADO DE CRECIMIENTO, KITS VETERINARIOS Y SERVICIO DE TRANSPORTE PARA LA EJECUCIÓN DEL PROYECTO DE FOMENTO PRODUCTIVO”

Estado: EJECUTADO

CODIGO DE PROCESO: NIC-0760028940001-2025-00015

MONTO: USD 4.900,00

GAD PARROQUIAL RURAL DE SAN ISIDRO

PROYECTOS 2025

Nombre de proyecto: “Insumos para la fumigación de maleza en las áreas verdes de la parroquia San Isidro del cantón Las Lajas - provincia de El Oro 2025.”

Estado: EJECUTADO

CODIGO DE PROCESO: NIC-0760028940001-2025-00014

MONTO: USD 1.005,30

GAD PARROQUIAL RURAL DE SAN ISIDRO

PROYECTOS 2025

Nombre de proyecto: “PROYECTO DE FUTBOL”

Estado: EJECUTADO

CODIGO DE PROCESO: NIC-0760028940001-2025-00013

MONTO: USD 5.300,00

GAD PARROQUIAL RURAL DE SAN ISIDRO

PROYECTOS 2025

Nombre de proyecto: “ADQUISICION DE MATERIAL DIDACTICO PARA TALLERES Y ACTIVIDADES DE LOS BENEFICIARIOS DEL PROYECTO ADULTO MAYOR MODALIDAD ATENCION DOMICILIARIA DEL GOB.”

Estado: EJECUTADO

CODIGO DE PROCESO: NIC-0760028940001-2025-00010

MONTO: USD 1.356,91

GAD PARROQUIAL RURAL DE SAN ISIDRO

PROYECTOS 2025

Nombre de proyecto: “LA CONTRATACION DE UNA POLIZA DE FIDELIDAD TIPO BLANKET QUE AMPARE A SERVIDORES DEL GOBIERNO AUTONOMO DESCENTRALIZADO PARROQUIAL RURAL SAN ISIDRO”

Estado: EJECUTADO

CODIGO DE PROCESO: NIC-0760028940001-2025-00009

MONTO: USD 94,10

GAD PARROQUIAL RURAL DE SAN ISIDRO

PROYECTOS 2025

Nombre de proyecto: “SERVICIO DE EVENTO CULTURAL Y SOCIAL POR EL DIA DE LA MADRE Y PADRE, ADULTO MAYOR Y NAVIDAD PARA EL GRUPO DE ATENCION PRIORITARIA PROYECTO DE ATENCION DOMICILIARIA AL ADULTO MAYOR”

Estado: EJECUTADO

CODIGO DE PROCESO: NIC-0760028940001-2025-00007

MONTO: USD 3.040,00

GAD PARROQUIAL RURAL DE SAN ISIDRO

PROYECTOS 2025

Nombre de proyecto: “ADQUISICION DE CAMISETAS PARA LOS BENEFICIARIOS DEL PROYECTO ADULTO MAYOR MODALIDAD ATENCION DOMICILIARIA DEL GOBIERNO AUTÓNOMO DESCENTRALIZADO PARROQUIAL RURAL DE SAN ISIDRO”

Estado: EJECUTADO

CODIGO DE PROCESO: NIC-0760028940001-2025-00005

MONTO: USD 549,00

GAD PARROQUIAL RURAL DE SAN ISIDRO

PROYECTOS 2025

Nombre de proyecto: “ADQUISICION DE MATERIAL DIDACTICO PARA TALLERES Y ACTIVIDADES DE LOS BENEFICIARIOS DEL PROYECTO ADULTO MAYOR MODALIDAD ATENCION DOMICILIARIA DEL GOBIERNO AUTONOMO DESCENTRALIZADO PARROQUIAL RURAL DE SAN ISIDRO”

Estado: EJECUTADO

CODIGO DE PROCESO: NIC-0760028940001-2025-00003

MONTO: USD 479,00

GAD PARROQUIAL RURAL DE SAN ISIDRO

PROYECTOS 2025

Nombre de proyecto: “SERVICIO DE ACTUALIZACION DE LICENCIA DE USO DEL SISTEMA CONTABLE GURBERNAMENTAL PARA EL AÑO 2025”

Estado: EJECUTADO

CODIGO DE PROCESO: NIC-0760028940001-2025-00002

MONTO: USD 280,00

GAD PARROQUIAL RURAL DE SAN ISIDRO

PROYECTOS 2025

Nombre de proyecto: “CONTRATACION DEL SERVICIO DE INTERNET CON FIBRA OPTICA PARA EL GOBIERNO AUTONOMO DESCENTRALIZADO SAN ISIDRO PARA UN AÑO ENERO A DIC 2025”

Estado: EJECUTADO

CODIGO DE PROCESO: NIC-0760028940001-2025-00001

MONTO: USD 370,20

GAD PARROQUIAL RURAL DE SAN ISIDRO

PROYECTOS 2025

ES IMPORTANTE INFORMAR TAMBIEN QUE LA OBRA DE CONSTRUCCION DEL PARQUE CENTRAL DE LA PARROQUIA FUE PUBLICADO Y CONTRATADO Y EN EJECUCIÓN HA SIDO CONTRATADO CON PRESUPUESTO DEL AÑO 2025

GAD PARROQUIAL RURAL DE SAN ISIDRO

PORCENTAJE DE EJECUCIÓN DE PROYECTOS

PROGRAMA O PROYECTO	% DE EJECUCIÓN
PROYECTO DE ADULTO MAYOR	100%
PROYECTO DE ESCUELA DE FUTBOL	100%
PROYECTO DE MITIGACIÓN DE RIESGOS, MANTENIMIENTO DE LA INFRAESTRUCTURA FISICA, LOS EQUIPAMIENTOS Y ESPACIOS PÚBLICOS EN LA JURISDICCION DE LA PARROQUIA RURAL DE SAN ISIDRO	100%
PROYECTO DE MANTENIMIENTO DE LAS INFRAESTRUCTURAS FISICAS PÚBLICAS DEL TERRITORIO PARROQUIAL (COMPRA DE MATERIALES)	100%
CONSTRUCCIÓN DE CUBIERTA DE LA UNIDAD EDUCATIVA JUAN LEON MERA	100%

GAD PARROQUIAL RURAL DE SAN ISIDRO

PORCENTAJE DE EJECUCIÓN DE PROYECTOS

PROGRAMA O PROYECTO	% DE EJECUCIÓN
APOYO A EMPRENDIMIENTO FAMILIARES EN LA PARROQUIA, MEDIANTE LA DOTACIÓN DE AVES DE POSTURA	100%
PROYECTO DE FERIAS Y EXPOSICIONES PARA LA COMERCIALIZACIÓN DEL SECTOR PRODUCTIVO	100%
PROYECTO DE COFINANCIAMIENTO DE MANTENIMIENTO Y EQUIPAMIENTO DE VIAS (ALQUILER DE MAQUINARIA)	100%
PROYECTO DE: ADQUISICION DE INSUMOS PARA LA FUMIGACIÓN DE MALEZA EN LAS ÁREAS VERDES DE LA PARROQUIA SAN ISIDRO DEL CANTÓN LAS LAJAS – PROVINCIA DE EL ORO	100%
CHATARRIZACIÓN DE BIENES EN MAL ESTADO	100%

GAD PARROQUIAL RURAL DE
SAN ISIDRO

POA EJECUTADO AL 100%

GAD PARROQUIAL RURAL DE
SAN ISIDRO

“Al finalizar este acto de Rendición de Cuentas 2025, agradecemos a la ciudadanía de San Isidro por su confianza y participación.

Reafirmamos nuestro compromiso de continuar trabajando con responsabilidad, transparencia y dedicación por el desarrollo y bienestar de nuestra parroquia.

¡Gracias por ser parte del progreso de San Isidro!”

GAD PARROQUIAL RURAL DE

SAN ISIDRO

GRACIAS

TRANSPARENCIA, PARTICIPACIÓN Y COMPROMISO
POR EL DESARROLLO DE ***SAN ISIDRO***

Transparencia | Participación | Compromiso

GAD PARROQUIAL RURAL DE
SAN ISIDRO

r. Víctor Hugo Rogel Cárdenas

VOCAL DE LA COMISIÓN DE DESARROLLO DE ENERGÍA Y CONECTIVIDAD

GAD PARROQUIAL RURAL DE

SAN ISIDRO

"Con compromiso, responsabilidad y vocación de servicio, presentamos a la ciudadanía el trabajo desarrollado durante el período fiscal 2025, enfocado en impulsar acciones y proyectos que

LASTRADO VIA SAN ISIDRO – SAN LUIS

REUNIÓN POR TEMAS DE SEGURIDAD DE LA PARROQUIA

RENDICION DE CUENTAS 2024

PINTADA DE ASIENTOS DE POLIDEPORTIVO

RECORRIDO VÍA MORALES EL PREFECTO

ENTREGA DE MATERIAL ADULTO MAYOR

GESTIÓN POR CONSTRUCCIÓN DE BATERIAS SANITARIAS

PLANIFICACIÓN DE GESTIÓN PARA MAQUINARIA

SOCIALIZACIÓN DE OBRA DEL PARQUE

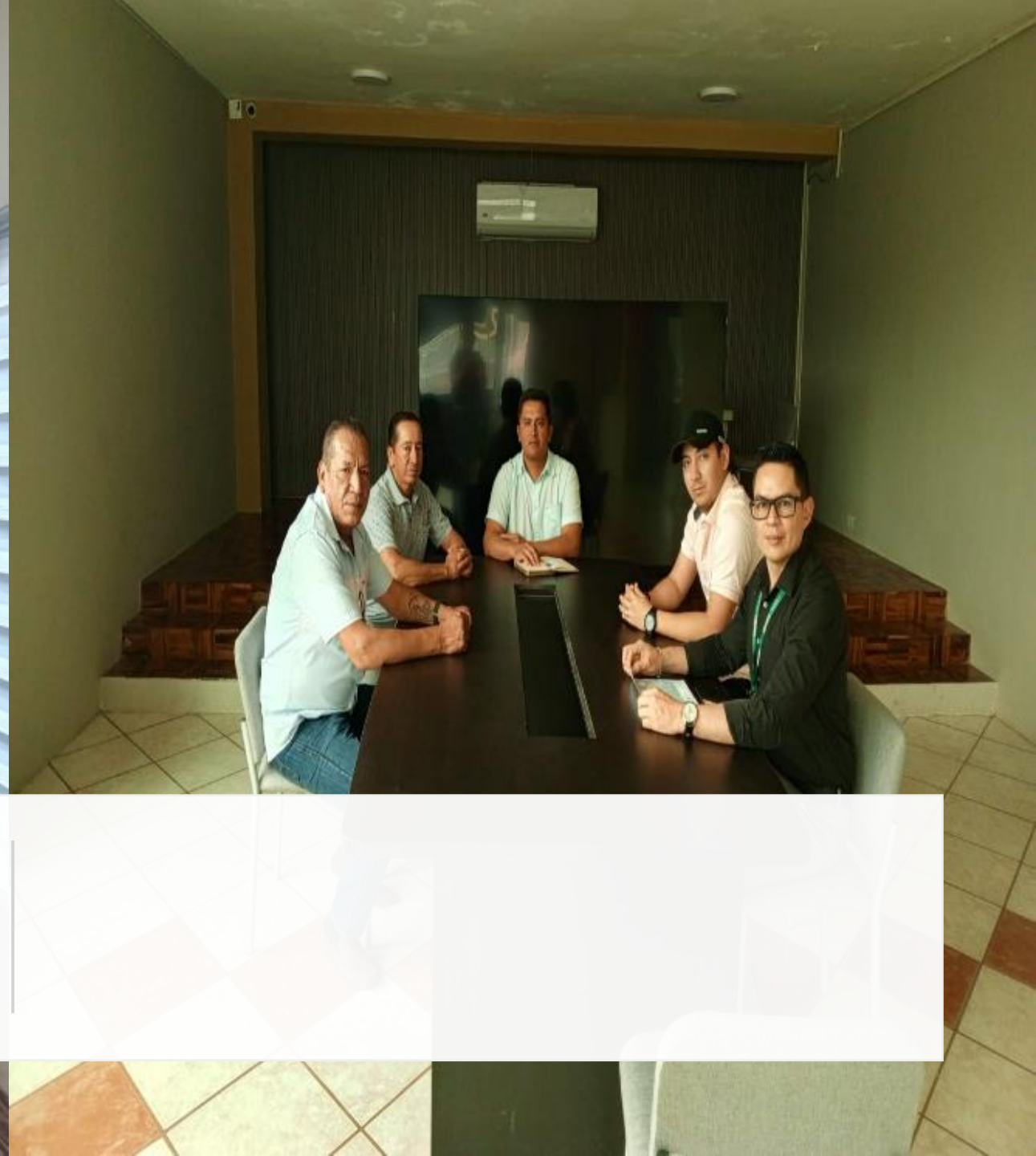

REUNIÓN PARA OBTENCIÓN DE ESCRITURAS DE ESPACIOS PÚBLICOS

INSPECCIÓN DE LAS BATERÍAS SANITARIAS DEL CEMENTERIO

GESTIÓN EN EL MUNICIPIO SOBRE OBTENCIÓN DE ESCRITURAS

ENTREGA DE MATERIAL PARA ADULTO MAYOR

FUMIGACIÓN EN UNIDAD EDUCATIVA

ATENCIÓN AL PÚBLICO

INSPECCIÓN DE TRABAJOS DE ATRIL

DESCARGA DE MATERIAL EN UNIDAD EDUCATIVA

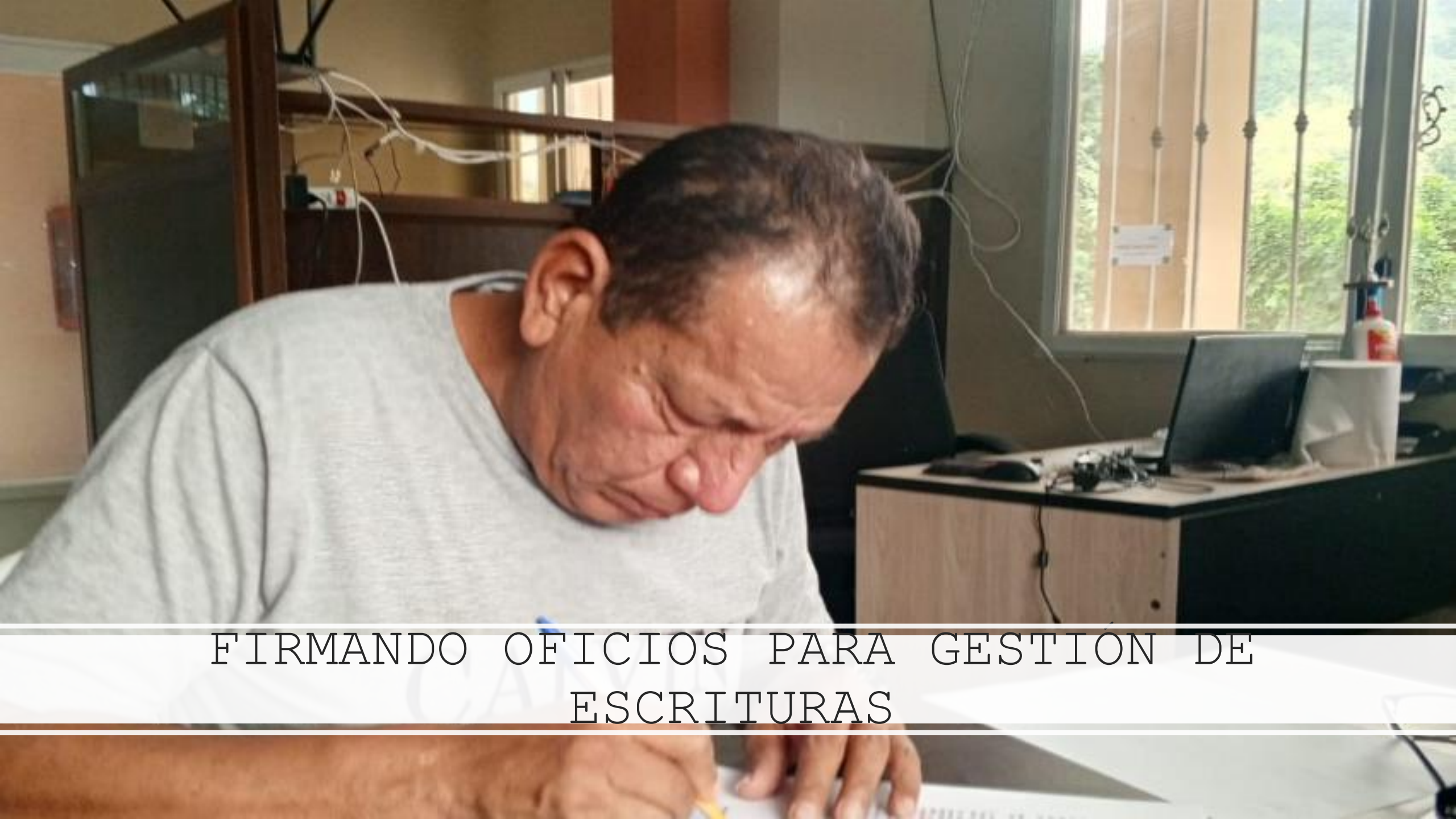

FIRMANDO OFICIOS PARA GESTION DE ESCRITURAS

GESTIÓN EN MAG PARA OBTENCIÓN DE ESCRITURAS DE ESPACIOS PÚBLICOS

LIMPIEZA DE CDLA. 16 DE JULIO Y NUEVA CIUDADELA

POSESIÓN DE CONSEJO ESTUDIANTIL

VISITAS DOMICILIARIAS

PLANIFICACIÓN DE TRABAJO PARA LA COMUNIDAD

LIMPIEZA DE LAS CALLES DE LA PARROQUIA

ATENCIÓN AL PÚBLICO

PLANIFICACIÓN DE TRABAJOS PARA LA PARROQUIA

LIMPIEZA DEL CEMENTERIO

SESIÓN SOLEMNE DE LA U.E. JUAN LEÓN MERA

ATENCIÓN A LA CIUDADANÍA

PLANIFICANDO GESTIÓN PARA LA CONSTRUCCIÓN DE LOS BAÑOS DEL CEMENTERIO

FERIA DEL CANTÓN LAS LAJAS

JURAMENTO DE LA BANDERA

INSPECCIÓN PARA LAS OBRAS EN EL CEMENTERIO

COLOCACIÓN DE POSTES PARA CÁMARAS DE SEGURIDAD

TRABAJOS EN EL CEMENTERIO

INSPECCIÓN DE OBRAS EN EL CEMENTERIO

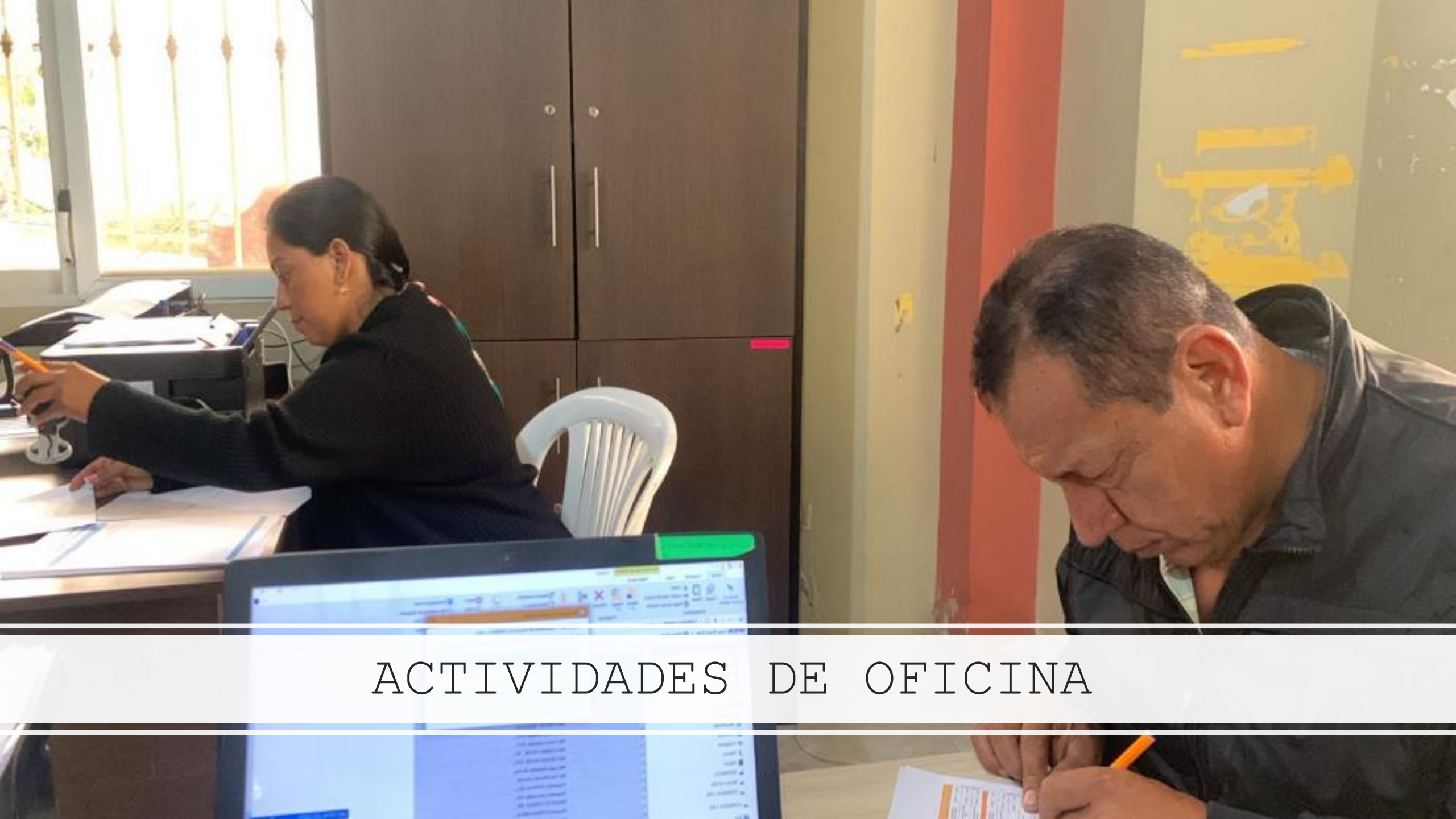

ACTIVIDADES DE OFICINA

INSPECCION DE OBRAS EN EL CEMENTERIO

GESTIONES EN ALCALDÍA

REALIZANDO EL LISTADO DE BENEFICIARIOS DE LOS POLLITOS CLEMENTITOS

SOCIALIZACIÓN DE PROYECTO DE POLLITOS DE LA PREFECTURA

GESTIÓN DE MAQUINARIA Y TUBERÍA EN PREFECTURA

SESION DE JUNTA PARA PLANIFICAR BENEFICIOS PARA LA PARROQUIA

RETIRADA DE CANASTAS NAVIDEÑAS

AGASAJO NAVIDEÑO DE NIÑOS

AGASAJO NAVIDEÑO ADULTOS MAYORES

GAD PARROQUIAL RURAL DE

SAN ISIDRO

GRACIAS

TRANSPARENCIA, PARTICIPACIÓN Y COMPROMISO
POR EL DESARROLLO DE ***SAN ISIDRO***

Transparencia | Participación | Compromiso

GAD PARROQUIAL RURAL DE
SAN ISIDRO

Wilson De Jesús Asanza Vivar

VOCAL DE LA COMISIÓN DE BIOFÍSICA

GAD PARROQUIAL RURAL DE
SAN ISIDRO

“A continuación, compartimos las principales acciones, gestiones y actividades ejecutadas en beneficio de la comunidad, reafirmando nuestro compromiso de trabajar por el desarrollo integral y el

LIMPIEZA Y PINTADA DE POLIDEPORTIVO CDLA. 16 DE JULIO

TRABAJOS EN VIA SAN ISIDRO – SAN LUIS

REUNIÓN POR SEGURIDAD

BRIGADA DE CEDULACIÓN REGISTRO CIVIL

RENDICIÓN DE CUENTAS 2024

LIMPIEZA DEL PARQUE Y POLIDEPORTIVO 16 DE JULIO

FISCALIZANDO LA COLOCACIÓN DE MATERIAL VIA SAN ISIDRO – SAN LUIS

PINTADA DE ROMPE VELOCIDADES

DESALOJO DE ESCOMBROS EN VIA

VISITA DOMICILIARIA ADULTO MAYOR

REUNIÓN CON TÉCNICOS DE CONAGOPARE EL ORO

COLOCACIÓN DE TACHOS DE BASURA PARA CUIDADO DEL MEDIO AMBIENTE

GESTIÓN PARA LEGALIZACIÓN DE ESCRITURAS ESPACIOS PÚBLICOS

ATENCIÓN A LA CIUDADANÍA

PLANIFICACIÓN PARA GESTIÓN EN BENEFICIO DE LA COMUNIDAD

LIMPIEZA DE MALEZAS DE CALLES

ENTREGA DE RECONOCIMIENTO A ODONTÓLOGA DE CENTRO DE SALUD

PRESENTE EN ACTIVIDADES DE PROYECTO ADULTO MAYOR

ATENCIÓN A LA CIUDADANÍA

ENTREGA DE INVITACIONES PARA JURAMENTO DE BANDERA

JURAMENTO DE BANDERA

TRABAJOS EN U.E. JUAN LEÓN MERA

INSPECCIÓN DE OBRAS EN CEMENTERIO

COLOCACIÓN DE POSTES PARA CÁMARAS DE SEGURIDAD

REALIZANDO TRABAJOS EN EL CEMENTERIO

GESTIONES EN BELLA INDIA PARA ARREGLO DE VIA

GESTIÓN EN CONAGOPARE PARA AYUDA EN PROYECTO

DESCARGA DE MATERIAL PARA OBRA DE CEMENTERIO

GESTIÓN EN BENEFICIO DE ADULTOS MAYORES

TRASLADANDO MATERIAL PARA OBRA DEL CEMENTERIO

MINGA DE LIMPIEZA DE CEMENTERIO

ACTIVIDAD RECREATIVA EN CONMEMORACIÓN PARA ADULTOS MAYORES

TRABAJANDO EN LA OBRA DEL CEMENTERIO

REVISANDO LISTADO DE PEDIDOS PARA OBRA DEL CEMENTERIO

LIMPIEZA EN Y PINTANDO EL PARQUE DE LA IGLESIA CENTRAL EN CONJUNTO CON UNA COMISIÓN DE LOS JÓVENES EN ACCIÓN Y TENIENTE POLITICO

LIMPIEZA DE LA CALLE SITIO MORALES

LIMPIEZA Y MANTENIMIENTO DE PINTURA EN EL CENTRO INFANTIL

REUNION DE JUNTA PARA PLANIFICAR OBRAS PARA LA PARROQUIA

INSPECCION DE OBSERVACIÓN RESERVA TAHUIN

ASEO CENTRO INFANTIL

AGASAJO NAVIDEÑO PARA LOS NIÑOS

AGASAJO NAVIDEÑO ADULTOS MAYORES

GAD PARROQUIAL RURAL DE

SAN ISIDRO

GRACIAS

TRANSPARENCIA, PARTICIPACIÓN Y COMPROMISO
POR EL DESARROLLO DE ***SAN ISIDRO***

Transparencia | Participación | Compromiso

GAD PARROQUIAL RURAL DE
SAN ISIDRO

. Carlos Eusebio Guarnizo Pérez

VOCAL DE LA COMISIÓN ECONÓMICO PRODUCTIVO

GAD PARROQUIAL RURAL DE
SAN ISIDRO

"Continuamos trabajando con transparencia, dedicación y espíritu de servicio, promoviendo iniciativas orientadas al progreso de San Isidro y al mejoramiento de la calidad de vida de sus habitantes."

TRABAJOS DE LASTRADO VIA SAN LUIS

ENTREGA DE CANASTAS ADULTOS MAYORES

RENDICIÓN DE CUENTAS 2024

ASEO DE POLIDEPORTIVO CDLA. 16 DE JULIO

GESTIONANDO TRACTOR PARA ARREGLO DE VÍAS

VISITA DOMICILIARIA ADULTOS MAYORES

LIMPIEZA DE DESLAVES PUENTE MORALES – SAN ISIDRO CON MAQUINARIA DE PREFECTURA

GESTIÓN PARA LEGALIZACIÓN DE ESPACIOS PÚBLICOS

VISITA DOMICILIARIA PROYECTO ADULTO MAYOR

PLANIFICACIÓN DE TRABAJO

ATENCIÓN AL PÚBLICO

GESTIÓN ANTE CNEL

ATENCIÓN A LA CIUDADANÍA

VISITA DOMICILIARIA ADULTOS MAYORES

SOCIALIZANDO SOBRE OBRA A EJECUTAR EN CEMENTERIO

JURAMENTO DE LA BANDERA U.E. JUAN LEON MERA

VISITA ADULTOS MAYORES

GESTIONANDO MAQUINARIA

LLEVANDO MATERIAL AL CEMENTERIO

BRIGADA MÉDICA SAN ISIDRO

GESTIÓN DE MAQUINARIA ANTE GADPEO

GESTION PARA ASISTENCIA TECNICA A CONAGOPARE EL ORO

MINGA EN EL CEMENTERIO

COORDINANDO LAS MÁQUINAS PARA REALIZAR LAS LIMPIEZAS DE LAS DIFERENTES VÍAS DE NUESTRA PARROQUIA SAN ISIDRO

TRABAJOS EN LA OFICINA DEL GAD

GESTIONES EN PREFECTURA DE EL ORO

solicitando asistencia técnica para elaboración de proyectos y asesoramiento técnico.

ATENCIÓN AL PÚBLICO

ENTREGA DE MATERIAL PARA ADULTO MAYOR

COORDINANDO

AGASAJO NIÑOS DE LA PARROQUIA

AGASAJO ADULTOS MAYORES

GAD PARROQUIAL RURAL DE

SAN ISIDRO

GRACIAS

TRANSPARENCIA, PARTICIPACIÓN Y COMPROMISO
POR EL DESARROLLO DE ***SAN ISIDRO***

Transparencia | Participación | Compromiso

GAD PARROQUIAL RURAL DE
SAN ISIDRO

ngel Miguel Elizalde Alvarado

VOCAL DE LA COMISIÓN DE DESARROLLO HUMANO SOCIAL

GAD PARROQUIAL RURAL DE
SAN ISIDRO

"Presentamos a la ciudadanía las actividades, proyectos y resultados alcanzados durante el período fiscal 2025, como parte de una gestión institucional responsable y comprometida con el desarrollo de nuestra

DECORACION CASA ADULTO MAYOR

REUNIÓN POR SEGURIDAD DE LA PARROQUIA

RENDICIÓN DE CUENTAS 2024

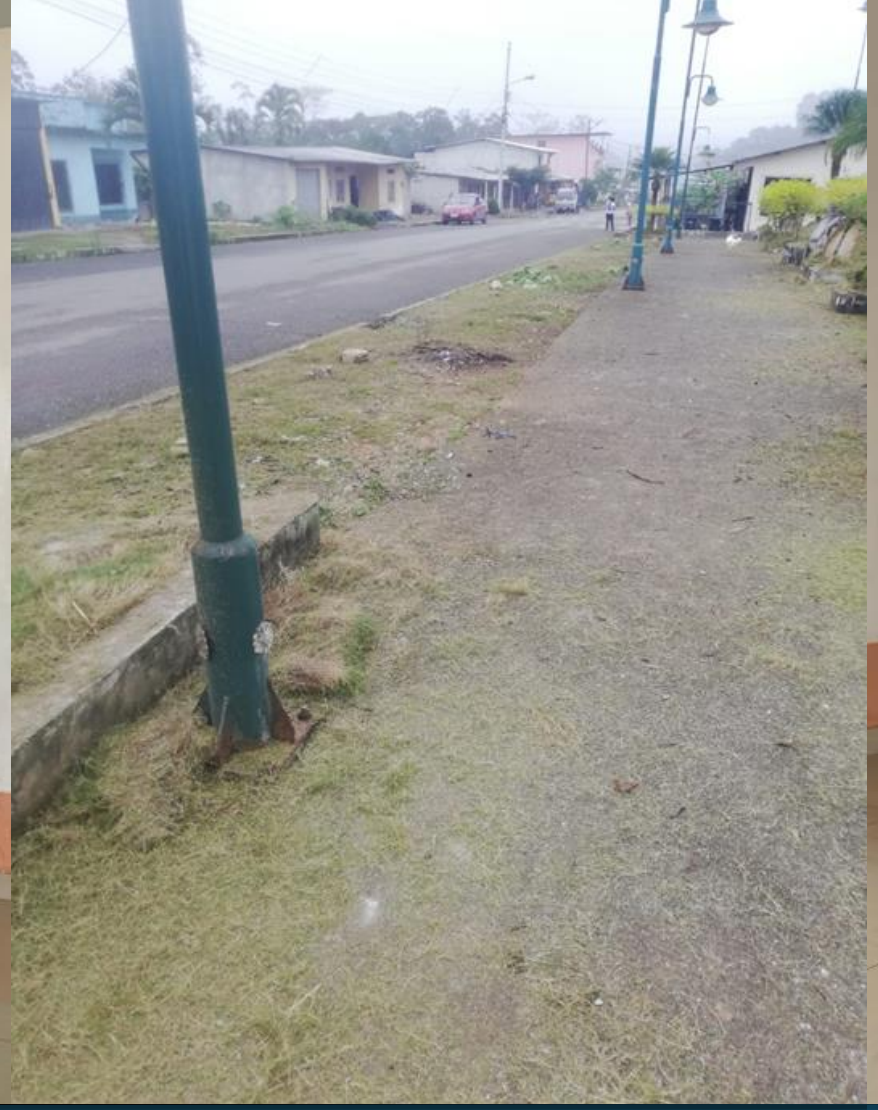

PINTADA Y LIMPIEZA DE POLIDEPORTIVO 16 DE JULIO

INICIO DEL PROYECTO ADULTO MAYOR

REUNIÓN REPRESENTANTES ADULTO MAYOR

REUNIÓN CON TÉCNICO DE MAG

ATENCIÓN AL PÚBLICO

LIMPIANDO MALEZA EN IGLESIA CENTRAL

FIRMA DE DOCUMENTOS PARA ADQUIRIR MATERIAL PARA PROYECTO ADULTO MAYOR

FUMIGACIÓN UNIDAD EDUCATIVA JUAN LEÓN MERA

COORDINANDO LIMPIEZA DE LA PARROQUIA

POSESIÓN DEL CONSEJO ESTUDIANTIL

PLANIFICACIÓN DE TRABAJOS CON COMPAÑEROS DEL GAD

GESTIÓN DE CITAS MÉDICAS PARA UNA ADULTA MAYOR

ADECUACIÓN DE LA CASA ADULTO MAYOR PARA ACTIVIDAD RECREATIVA

LIMPIEZA DEL CEMENTERIO

ACOMPAÑAMOS A LOS NIÑOS DEL FÚTBOL A JORNADA DEPORTIVA

PLANIFICACIÓN DE GESTIONES

PREPARATIVOS PARA FUMIGACIÓN

JORNADA DE FUMIGACIÓN

GESTIONANDO VISITAS DOMICILIARIAS

ASEO DE CASA PARROQUIAL

LIMPIEZA DEL CEMENTERIO

JURAMENTO DE LA BANDERA

COLOCACIÓN DE POSTES PARA CÁMARAS

TRABAJOS EN EL CEMENTERIO

GESTIONES EN EL GAD MUNICIPAL

VISITA AL PROYECTO ADULTO MAYOR

ENTREGA DE MATERIAL DIDÁCTICO PARA ADULTO MAYOR

MINGA EN EL CEMENTERIO DE LA PARROQUIA

ATENCIÓN AL PÚBLICO

REUNIÓN SITIO SAN LUIS

PLANIFICACIÓN DE LOS AGASAJOS NAVIDEÑOS

PARTICIPANDO DEL LANZAMIENTO DEL PROYECTO DE POLLITOS

DECORACIÓN PARA ACTIVIDAD ADULTO MAYOR

RECORRIDOS SITIOS SAN LUIS Y EL ENCANTO

LIMPIEZA DE VIA AL ENCANTO

FUMIGACIÓN UNIDAD EDUCATIVA JUAN LEON MERA

ADECUACIÓN DE POLIDEPORTIVO PARA NAVIDAD

AGASAJO NAVIDEÑO NIÑOS

AGASAJO NAVIDEÑO ADULTO MAYOR

COORDINACIÓN DE TRABAJOS CON EL ALCALDE

GAD PARROQUIAL RURAL DE

SAN ISIDRO

GRACIAS

TRANSPARENCIA, PARTICIPACIÓN Y COMPROMISO
POR EL DESARROLLO DE ***SAN ISIDRO***

Transparencia | Participación | Compromiso

GAD PARROQUIAL RURAL DE SAN ISIDRO

Joven. Steven Eduardo González Pacheco

VOCAL (E) DE LA COMISIÓN DE DESARROLLO ENERGÉTICO Y CONECTIVIDAD

AYUDAMOS CAMBIANDO LOS FOCOS EN LA CASA DEL ADULTO MAYOR

ATENCIÓN AL PÚBLICO

AYUDANDO EN ACTIVIDADES DEL PROYECTO ADULTO MAYOR

ATENCIÓN AL PÚBLICO

AYUDANDO A LA PROMOTORA DEL ADULTO MAYOR

GAD PARROQUIAL RURAL DE

SAN ISIDRO

GRACIAS

TRANSPARENCIA, PARTICIPACIÓN Y COMPROMISO
POR EL DESARROLLO DE ***SAN ISIDRO***

Transparencia | Participación | Compromiso